

Proje yrtcsnn imzasını atmasına karřın okul mdrnn imzalayamama problemini ařađıdaki yolu izleyerek zebilirsiniz.



(<https://bilimiz.tubitak.gov.tr> adresinde imzalama srecinde okul mdrnn isminin listelenmemesi ile ilgili probleme ynelik TBİTAK bir dokman yayınlamıřtı. Bu dokman o durumu zdđnz varsayarak hazırlanmıřtır.)

Okulda DYS'nin aktif ve sorunsuz kullanılabildiđi bir bilgisayarını kullanınız. Ayrıca yazılım ve sürücü kurmanıza gerek kalmayacaktır.

(Okul idaresi, memur vs.)

E-imzanızı bilgisayara takın. Bilgisayarın saati doğru bile olsa 1 saat geri alın.

Proje yürütücüsü imzasını atmış bile olsa mevcut e-imza sürecini iptal ediniz.

Başvurularım (0)		Yeni Destek Başvurusu		E-İmza Sürecindeki Sözleşmelerim				
E-İmza Sürecindeki Başvurularım								
Belgeleri, https://e-imza.tubitak.gov.tr adresinden imzalayabilirsiniz.								
Id	Proje Id	Proje Başlığı	İmza Durumu	İmzalandı Tarihi	İmzalama Başlangıç Tarihi	İmzalama Son Tarihi	Süreci İptal Et	İşlem
10025	392076	PROF. DR. SAİME İNAL SAVI SOSYAL BİLİMLER LİSESİ BİLİM FUARI	Elektronik İmza Süreci İptal Edildi	Hayır	11.01.2018 11:45:14	16.01.2018 23:59:00	Süreci İptal Et	 

DYS ile birlikte kurulu gelmiş olan “Akis Kart İzleme Aracını” Çalıştın.



Açılan programda solda “Sistem” ile başlayan listeyi açıp, TC Numaranızı içeren sertifika dosyasını seçin.

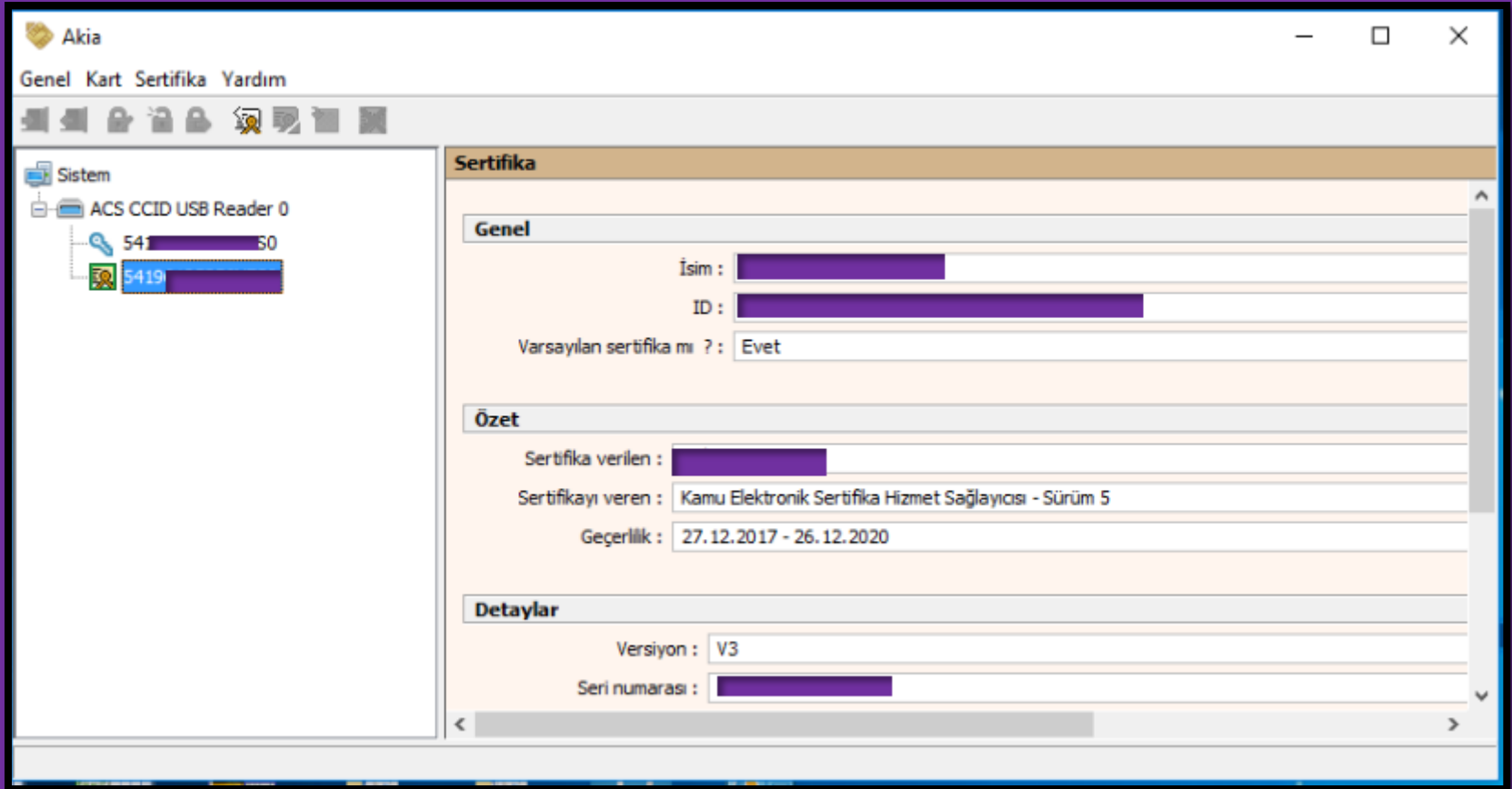

“Sertifika” Menüsünden “Dosyaya Kaydet” seçeneği ile sertifikanızı Masaüstü konumuna kaydedin.

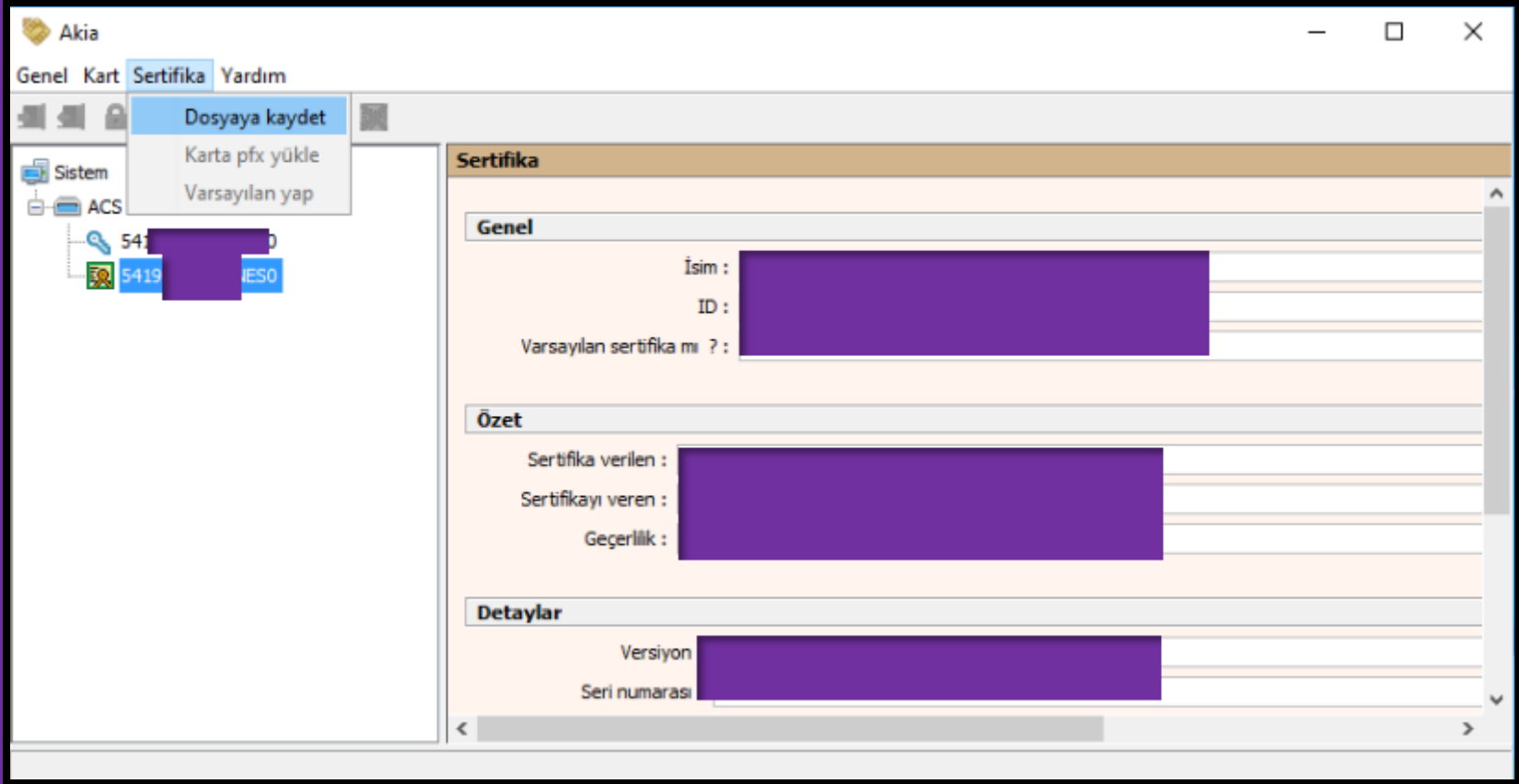

Aşağıdaki şekilde .cer uzantılı, TC Numaranız ile isimlendirilmiş bir sertifika dosyası oluşacaktır.



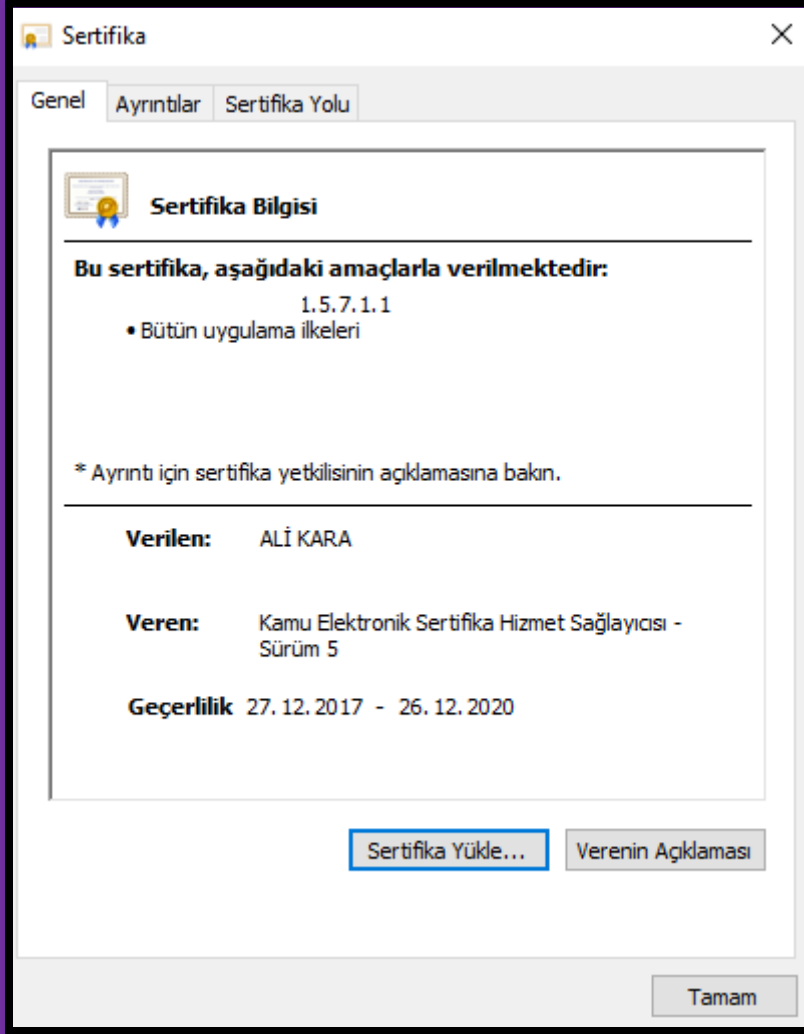

Oluşturulan sertifika dosyasına çift tıklayın.

“Sertifika Yükle” butonuna tıklayın.

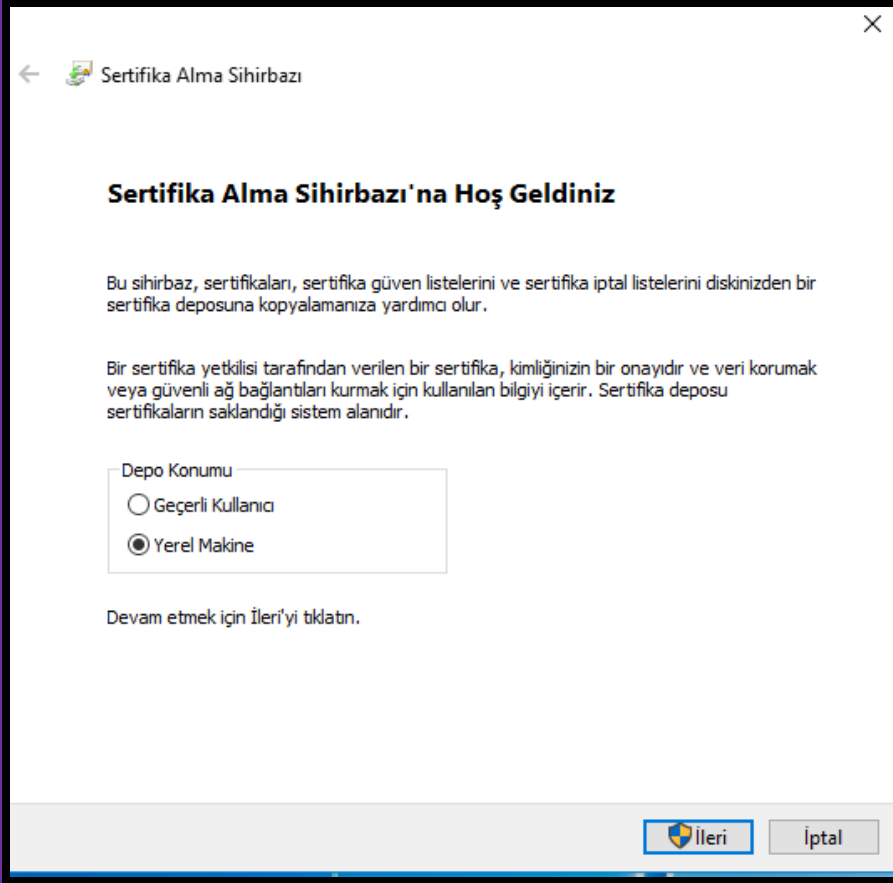

Çıkan Pencerede “Yerel Makine” seçeneğini seçip İleri’ye tıklayın.

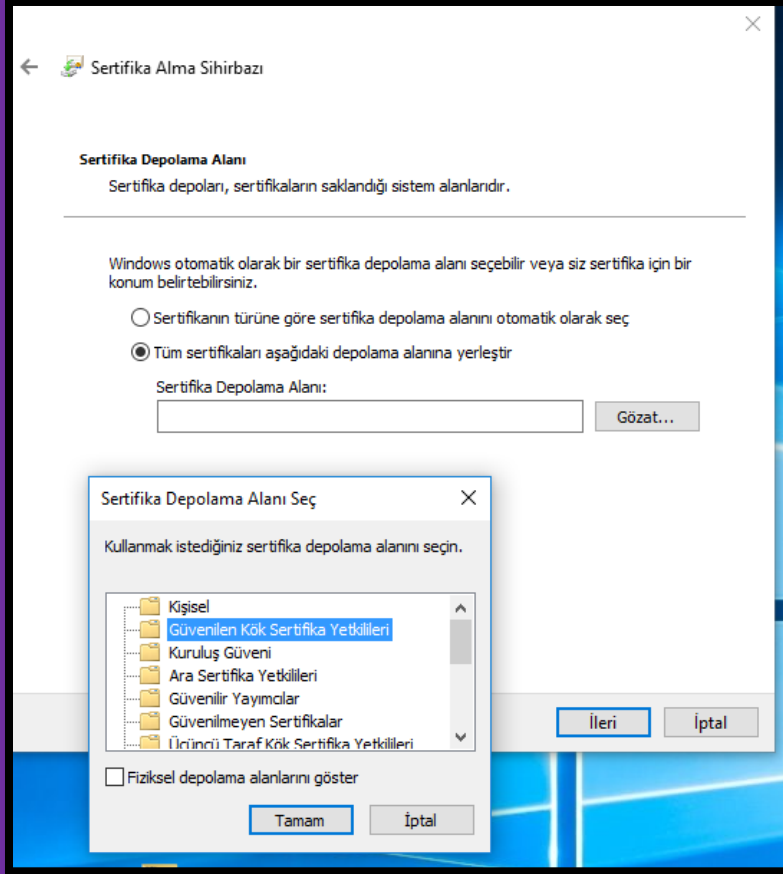

Çıkan Pencerede “Tüm sertifikaları aşağıdaki depolama alanına yerleştir” seçeneğini seçip, Gözet’a tıklayıp, “Güvenilen Kök Sertifika Yetkilileri” seçildikten sonra Tamam’a basın.

Sertifikanın yüklendiğine dair uyarıya Tamam dedikten sonra sertifikanızın yüklenmesi tamamlanmış olacaktır.

Buraya kadar olan işlemlerinizi sorunsuz yaptıysanız bilimiz.tubitak.gov.tr adresinden e-imza sürecini yeniden başlatabilirsiniz.

Yeni imza sürecini Internet Explorer üzerinden başlatın.

Yürütücü imzasını attıktan sonra oturumu kapatıp <https://e-imza.tubitak.gov.tr> adresinden okul müdürü sisteme giriş yapıp imzasını atabilir. (İlk girişte imzalanacak dosya görüntülenemeyebilir. Çıkış yapıp tekrar giriş yapın.)

Ali KARA
alikara@meb.k12.tr
alikara.com.tr